



臺北市北投運動中心
Taipei Beitou Sports Center

小獅 獅 冬令營



2026 Winter Sports Camps

1/5 前完成報名，享早鳥優惠

三個梯次 **9**折 二個梯次 **95**折

(優惠僅限本人適用)





小獅全日營梯次

第一梯 1/26 - 1/30

	MON.	TUE.	WED.	THU.	FRI.
08:00~09:00	Good Morning（報到）				
09:00~10:20	團康遊戲 認識同學	足球	校外教學	桌球	攀岩
10:30~11:50	樂樂棒球	羽球		樂樂棒球	
12:00~13:20	Lunch Time（午餐時間）				
13:30~14:50	籃球	桌球	三鶯美學	羽球	棋藝高手
15:00~16:20	飛盤	匹克球		籃球	
16:30~17:50	Tea Time-Pick up Students（點心時間/賦歸）				



第二梯 2/2 - 2/6

	MON.	TUE.	WED.	THU.	FRI.
08:00~09:00	Good Morning（報到）				
09:00~10:20	團康遊戲 認識同學	樂樂棒球	校外教學	桌球	攀岩
10:30~11:50	羽球	足球		羽球	
12:00~13:20	Lunch Time（午餐時間）				
13:30~14:50	籃球	桌球	桃園 滑冰世界	籃球	棋藝高手
15:00~16:20	飛盤	匹克球		飛盤	
16:30~17:50	Tea Time-Pick up Students（點心時間/賦歸）				



第三梯 2/9 - 2/13

	MON.	TUE.	WED.	THU.	FRI.
08:00~09:00	Good Morning（報到）				
09:00~10:20	團康遊戲 認識同學	飛盤	校外教學	桌球	攀岩
10:30~11:50	樂樂棒球	羽球		羽球	
12:00~13:20	Lunch Time（午餐時間）				
13:30~14:50	足球	桌球	巴巴坑道	籃球	棋藝高手
15:00~16:20	籃球	匹克球		樂樂棒球	
16:30~17:50	Tea Time-Pick up Students（點心時間/賦歸）				





球類密集班



球類課程/梯次	課程時段	 費用
<input type="checkbox"/> 第一梯 1/26~1/30 <input type="checkbox"/> 第二梯 2/2~2/6 <input type="checkbox"/> 第三梯 2/9~2/13	<input type="checkbox"/> 羽球(A) 09:00-10:30	\$2750/梯
	<input type="checkbox"/> 羽球(B) 13:30-15:00	
	<input type="checkbox"/> 兒童籃球 10:30-12:00	
	<input type="checkbox"/> 桌 球 10:30-12:00	
	<input type="checkbox"/> 進階籃球 14:00-16:00	\$4800/梯
備註	1.須自備球拍，依程度分組。 2.進階籃球須國小四年以上、會基本動作。 3.此為短期課程，恕不予請假補課。 4.名額有限額滿為止，未達開班人數或天災等因素，全額退費。 5.限整梯報名，不開放單堂課程。	



泳訓密集班



泳訓課程/梯次		課程時段	班別	費用
<input type="checkbox"/> 第一梯 1/26~1/30 <input type="checkbox"/> 第二梯 2/2~2/6 <input type="checkbox"/> 第三梯 2/9~2/13	<input type="checkbox"/> A:10:00~11:00	兒童班 7-12歲	\$2200/梯	
	<input type="checkbox"/> B:14:00~15:00			
	<input type="checkbox"/> C:18:00~19:00	幼兒班 4-6歲	\$2500/梯	
備註	1.此為短期課程，恕不予請假補課。 2.未達開班人數或天災等因素，全額退費。 3.限整梯報名，不開放單堂課程。			



小獅全日營

全日營梯次表	費用	備註
<input type="checkbox"/> 第一梯 1/26~1/30 <input type="checkbox"/> 第二梯 2/2~2/6 <input type="checkbox"/> 第三梯 2/9~2/13	\$8500/梯	1.金額包含午餐、點心餐費、器材費用等。 2.須自備餐具。 3.小一到小六均可報名，名額有限額滿為止。 4.校外教學為全日行程，中心保留調整權利。

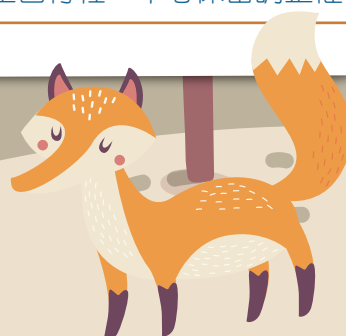

小獅冬令營報名表

就讀學校		國小 /		年級
學員姓名		緊急聯絡人		
生日		身分證字號		
行動電話		市話		
飲食習慣	<input type="checkbox"/> 葷食 / <input type="checkbox"/> 素食	過敏食物		
其他備註				

退費方式

1. 未達開班人數或天災等因素，於時間內辦理可全額退費。
2. 開課前(不含當天)辦理退費，可退還剩餘堂數費用之85%金額。
3. 開課當天後辦理退費，僅退還剩餘堂數費用之70%金額。
4. 退費請攜帶當初報名的單據及發票或明細，當初繳費方式為刷卡請攜帶原卡片，若為匯款須扣\$30手續費。
5. 家長已閱讀並了解上述退費標準。**家長簽名：**_____

- ・ 營業時間：06:00 ~ 22:00
- ・ 地址：台北市北投區石牌路一段39巷100號
近捷運石牌站1號出口
- ・ 電話：(02)2820-2880
- ・ 傳真：(02)2823-6238
- ・ 官網：www.btsport.org.tw/
- ・ 匯款資訊：戶名/ 建中工程股份有限公司北投分公司
合作金庫/ 006 分行/ 新生分行
帳號/ 0947-717-351085

